# SAN SEBASTIAN: Conductor de un autobús rural asesinado por dos terroristas

## Recibió nueve impactos de bala por la espalda en el trayecto de Deva a Iciar

*San Sebastián, 5. — Sobre las 11.30 de la mañana de hoy fue asesinado fríamente por la espalda —9 impactos de bala tenía su cuerpo— el conductor-propietario del autobús que realiza el trayecto entre la villa guipuzcoana de Deva y el barrio rural de Iciar, Carlos Arguimberri Alorriaga, según comunican fuentes oficiales.*

*En ocasión de efectuar uno de estos viajes al citado barrio, a la altura del kilómetro 40 de la carretera nacional 634, Bilbao-San Sebastián, un turismo blanco, probablemente de la marca «Seat», se colocó delante del autobús y comenzó a dificultarle la marcha, en cuyo momento, dos jóvenes que viajaban en el autocar, se dirigieron en vascuence al conductor, indicándole que parase y aparcara a una orilla de la carretera, a lo que éste contestó, también en vascuence, que tuvieran un poco de paciencia. Los citados individuos, esgrimiendo sendas pistolas, le exigieron que se orillase ya y, en cuanto lo hizo, uno de ellos, rubio, que había sido visto días pasados por Deva, comenzó a dispararle, casi a quemarropa, por la espalda, matándole en el acto. También el otro individuo efectuó algún disparo y sobre todo cumplió la función de impedir que los sorprendidos viajeros tratasen de evitar la cobarde agresión.*

*Inmediatamente, los dos individuos saltaron del autobús disparando algunos tiros hacia el vehículo para cortar cualquier posible persecución por parte de los viajeros, «caseros», de la comarca casi todos ellos, y dándose seguidamente a la fuga en el turismo blanco en que esperaban otros dos presuntos terroristas de E.T.A., según pudieron deducir los presentes por las expresiones que habían empleado anteriormente.*

*El autobús, al quedar sin control y debido a la pendiente, comenzó a recular, deteniéndose afortunadamente al tropezar con el talud. Entre los 22 viajeros, en su mayor parte mujeres, se produjeron las naturales escenas de terror, dándose la horrible circunstancia de que entre aquéllos se encontraban una hermana y un hermano de la víctima, con los que regentaba un restaurante en Iciar.*

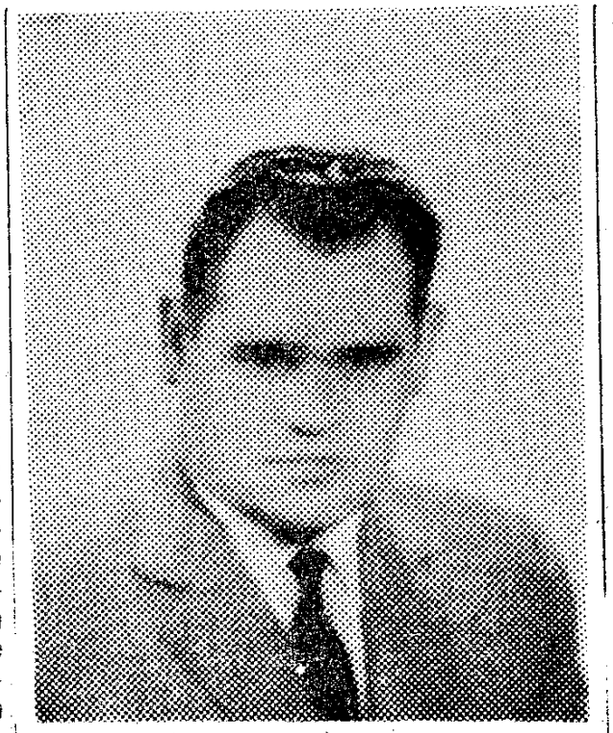

*El señor Arguimberri, de 43 años, soltero, era un hombre del pueblo, muy trabajador y afectuoso, lo que le había granjeado el afecto de sus vecinos en la amplia zona rural. De procedencia tradicionalista, fue alcalde pedáneo y concejal del Ayuntamiento de Deva hasta 1974. Actualmente era consejero local del Movimiento, y se hallaba especialmente vinculado a la Hermandad de Labradores y Ganaderos, siendo un hombre afable, pacífico y laborioso, siempre dispuesto a hacer favores y sin que le caracterizase un apasionamiento político. Sencillo y estimado, amante de su pueblo, hablaba con mayor frecuencia y facilidad el vasco que el castellano.*

*La noticia ha producido una gran conmoción en la zona, dado que Carlos Arguimberri era persona popular.*

*Una vez conocido el asesinato, las fuerzas de orden público iniciaron las investigaciones y los trabajos tendentes a la localización y detención de los terroristas.*

*Los funerales por el alma del infortunado señor se celebrarán mañana, domingo, día 6, a las 17.30, en el santuario mariano de Iciar, que era la parroquia en la que fue bautizado y junto a la que había vivido siempre la víctima. Cifra.*

## DON XAVIER MONTSALVATGE, CORRESPONDIENTE DE BELLAS ARTES

Madrid, 5. — En la sesión extraordinaria celebrada por la Real Academia de Bellas Artes el día 30 de junio, fueron elegidos académicos correspondientes los siguientes señores:

En Alicante, don Ricardo Ruiz Baquero, compositor; en Gijón, don Sebastián Pascual Tejerina, pintor; en Mérida, don José Alvarez Sáenz de Buruaga, competente en arte; en Barcelona, don Xavier Montsalvatge, compositor; en Bilbao, don Antonio Albert di Aguirrezábal, compositor y organista; en Jaén, don Ricardo Espantaleón Jubes, competente en arte; en Melilla, don Carlos Rodríguez Iglesias, pintor y competente en arte; en Murcia, doña María de la Concepción García Gainza, competente en arte, y en Salamanca, don Zacarías González Domínguez, pintor. — Logos.